Утверждена

(наименование документа об утверждении, включая наименования органов государственной власти или органов местного самоуправления, принявших решение об утверждении схемы или подписавших соглашение о перераспределении земельных участков)

от _____ № _____

Схема расположения земельного участка или земельных участков на кадастровом плане территории

Система координат: МСК-37, зона 2

Условный номер земельного участка: *:ЗУ1*

(указывается в случае, если предусматривается образование двух и более земельных участков)

Площадь земельного участка: *1 000* м^2

(указывается проектная площадь образуемого земельного участка, вычисленная с использованием федеральной государственной географической информационной системы, обеспечивающей функционирование национальной системы пространственных данных, которой является федеральная государственная географическая информационная система "Единая цифровая платформа "Национальная система пространственных данных" (далее - информационная система), или иных технологических и программных средств с округлением до 1 квадратного метра. Указанное значение площади земельного участка может быть уточнено при проведении кадастровых работ не более чем на десять процентов)

Обозначение характерных точек границ	Координаты (указываются в случае подготовки схемы расположения земельного участка с использованием информационной системы или иных технологических и программных средств. Значения координат, полученные с использованием указанных технологических и программных средств, указываются с округлением до 0,01 метра)		Обозначение характерных точек границ	Координаты (указываются в случае подготовки схемы расположения земельного участка с использованием информационной системы или иных технологических и программных средств. Значения координат, полученные с использованием указанных технологических и программных средств, указываются с округлением до 0,01 метра)	
	X	Y		X	Y
н1	257 780,95	2 278 844,61	н4	257 741,06	2 278 846,10
н2	257 782,09	2 278 869,60	н1	257 780,95	2 278 844,61
н3	257 742,06	2 278 871,10			

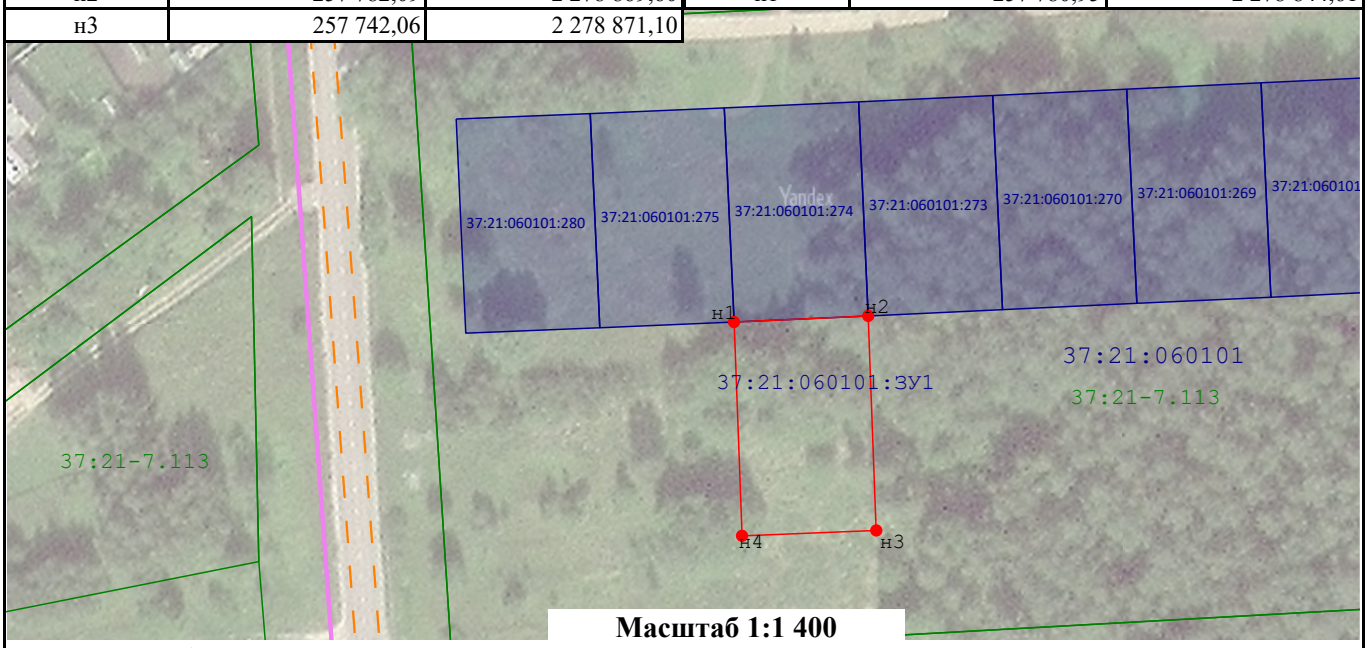

Масштаб 1:1 400

Условные обозначения:

- Характерная точка границы земельного участка, сведения о которой отсутствуют в ЕГРН, местоположение которой определено при кадастровых работах (новая характерная точка)
- Вновь образованная часть границы,сведения о которой достаточны для определения ее местоположения
- Земли общего пользования, проезд, проход
- Границы земельного участка, сведения о которых содержатся в ЕГРН
- Границы зоны с особыми условиями использования территории (ЗОУИТ), граница территориальной зоны
- Обозначение границы кадастрового квартала
- 37:21:060101 - Обозначение надписи кадастрового квартала
- :182 - Надписи кадастрового номера земельного участка